Una partida corta

Negras contra Blancas, komi 6.5. Una partida en un tablero de 7×7, con comentarios.

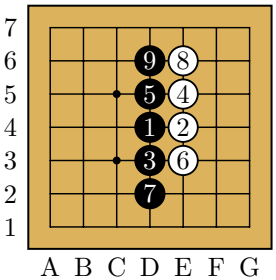

Diagrama 1 (1–9)

1: Negras toman la línea del medio.
9: Negras tendrán tres columnas; Blancas, solo dos.

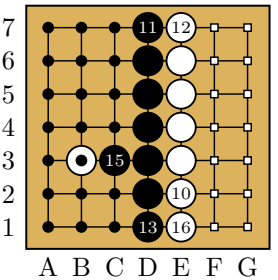

Diagrama 2 (10–18)

13: Tesuji. El último punto de la pared.
14: Mala jugada. Blancas invaden, pero no hay lugar para dos ojos.
15: Negras ocupan el punto vital. La piedra blanca está muerta.
18: Negras: 20 puntos y un prisionero. Blancas: 14 puntos y 6,5 de komi.
Resultado: Gana Negro por 0.5 puntos (Negro 21, Blanco 20.5)

```
\documentclass[border=0.5cm, varwidth=13cm]{standalone}
\usepackage[spanish]{babel}
\usepackage[kernel = lua]{../../latex/pgf-go}


\pgfgodefinesgf{partida}{comentada.sgf}
\pgfgoset{
    goban = {background = {fill = {color = pgfgo}}, label = {at = {south, west}}},
}


\begin{document}
    \section*{\sgfinfo{partida}{GN}}
    \sgfinfo{partida}{PB} contra \sgfinfo{partida}{PW},
    komi \sgfinfo{partida}{KM}. \sgfcomment{partida}{0}

    \medskip
    \sgfdiagrams[step = 9, comments]{partida}
\end{document}
```