短い対局：黒対白、コミ 6.5。七路盤の対局。

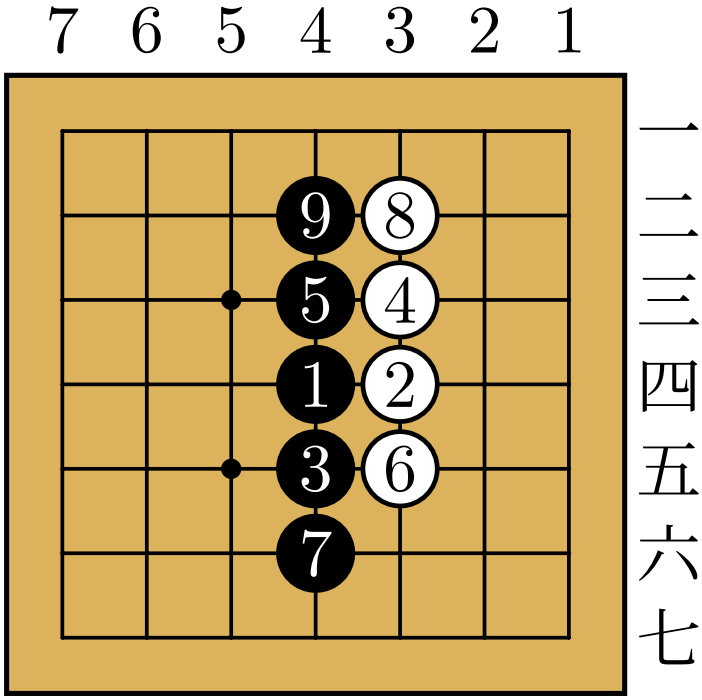

図 1 (1–9)

1: 黒は中央の線を取る。

9: 黒は三列、白は二列。

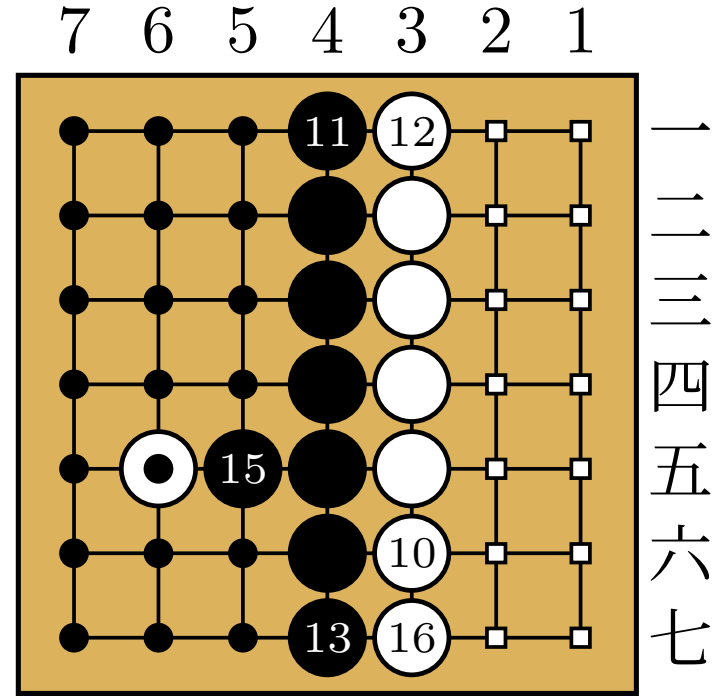

図 2 (10–18)

13: 手筋. 壁の最後の一手。

14: 悪手. 白の打ち込み。しかし二眼を作る余地はない。

15: 黒が急所に打つ。白石は死んでいる。

18: 黒は二十目と死石一つ。白は十四目とコミ六目半。

結果: 黒 0.5 目勝ち

(黒 21, 白 20.5)

```
\documentclass[border=0.5cm, varwidth=13cm]{standalone}
\usepackage{luatexja}
\usepackage[kernel = lua]{../../latex/pgf-go}


\pgfgodefinesgf{kifu}{kifu.sgf}
\pgfgoset{
    goban = {
        background = {fill = {color = pgfgo}},
        label = {at = {north, east}, style = japanese}
        },
    lang = ja,
}


\begin{document}
    \sgfinfo{kifu}{GN}：\sgfinfo{kifu}{PB}対\sgfinfo{kifu}{PW}、コミ\sgfinfo{kifu}{KM}。
    \sgfcomment{kifu}{0}

    \medskip
    \sgfdiagrams[step = 9, comments]{kifu}
\end{document}
```