一盘短棋：黑方对白方，贴目 6.5。七路棋盘上的对局，附有评注。

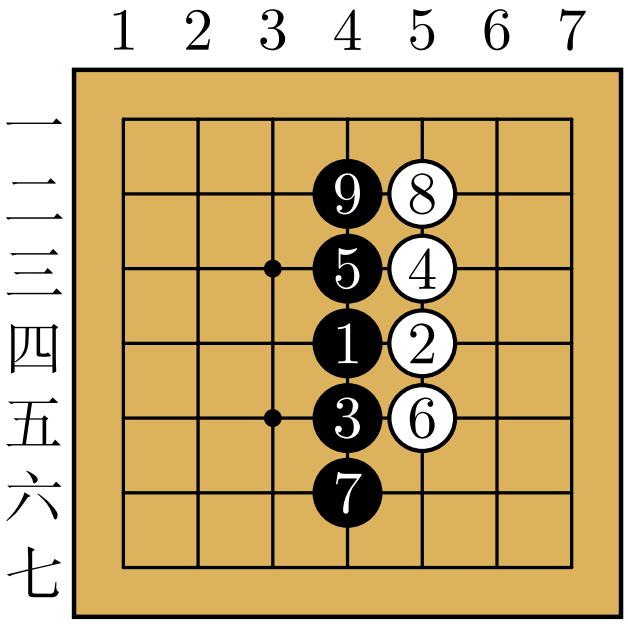

图 1 (1–9)

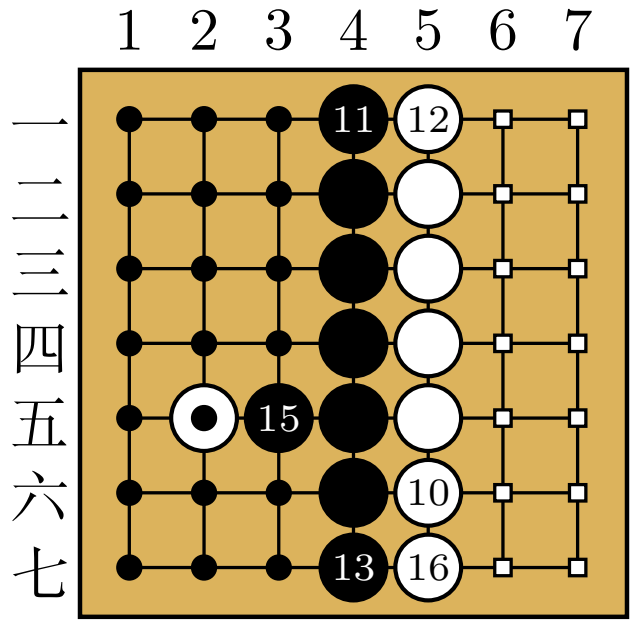

图 2 (10–18)

1: 黑棋占据中线。

9: 黑棋将有三列，白棋只有两列。

13: 手筋. 墙的最后一点。

14: 恶手. 白棋打入，但没有做两只眼的空间。

15: 黑棋占据要点，白子已死。

18: 黑棋：二十目加一个死子。白棋：十四目加六目半贴目。

结果：黑胜 0.5 目 (黑 21, 白 20.5)

```
\documentclass[border=0.5cm, varwidth=13cm]{standalone}
\usepackage[fontset = fandol]{ctex}
\usepackage[kernel = lua]{../../latex/pgf-go}


% qipu.sgf is in GB2312 (CA[GB2312]): pgf-go converts it.
\pgfgodefinesgf{qipu}{qipu.sgf}
\pgfgoset{
    goban = {
        background = {fill = {color = pgfgo}},
        label = {at = {north, west}, style = chinese}},
    lang = zh,
}


\begin{document}
    \sgfinfo{qipu}{GN}：\sgfinfo{qipu}{PB}对\sgfinfo{qipu}{PW}，贴目\sgfinfo{qipu}{KM}。
    \sgfcomment{qipu}{0}

    \medskip
    \sgfdiagrams[step = 9, comments]{qipu}
\end{document}
```