짧은 대국: 흑 대 백, 덤 6.5. 7줄 바둑판에서 둔 대국과 해설.

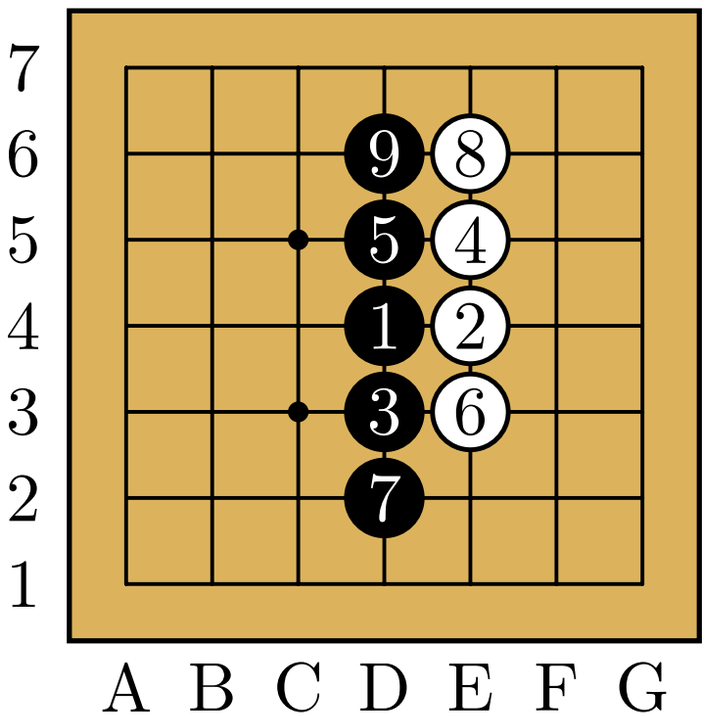

그림 1 (1–9)

1: 흑이 가운데 줄을 차지한다.

9: 흑은 세 줄, 백은 두 줄뿐이다.

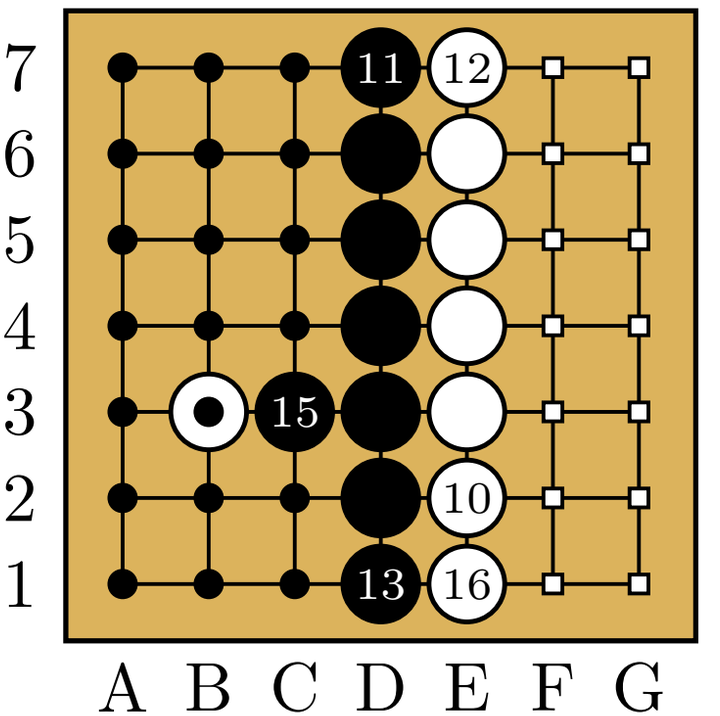

그림 2 (10–18)

13: 맥점. 벽의 마지막 점.

14: 악수. 백이 침입하지만 두 눈을 만들 공간이 없다.

15: 흑이 급소를 차지한다. 백돌은 죽었다.

18: 흑: 20집과 사석 하나. 백: 14집과 덤 6.5집. 결과: 흑 0.5집 승 (흑 21, 백 20.5)

```
\documentclass[border=0.5cm, varwidth=13cm]{standalone}
\usepackage{fontspec}
\usepackage{luatexko}
\setmainhangulfont{UnBatang}
\usepackage[kernel = lua]{../../latex/pgf-go}


% gibo.sgf is in EUC-KR (CA[EUC-KR]): pgf-go converts it.
\pgfgodefinesgf{gibo}{gibo.sgf}
\pgfgoset{
    goban = {
        background = {fill = {color = pgfgo}},
        label = {at = {south, west}}},
    lang = ko,
}


\begin{document}
    \sgfinfo{gibo}{GN}: \sgfinfo{gibo}{PB} 대 \sgfinfo{gibo}{PW}, 덤 \sgfinfo{gibo}{KM}.
    \sgfcomment{gibo}{0}

    \medskip
    \sgfdiagrams[step = 9, comments]{gibo}
\end{document}
```